



LÉGENDE PLAN DE SITUATION

Matériaux

- Maçonnerie existante
- Nouvelle maçonnerie
- Isolation chaux-chanvre 15cm + finition enduit 1cm
- Revêtement de façade (existant)
- Revêtement de façade (neuf)
- Isolant laine minérale 18cm - 1cm enduit
- Isolation XPS dans la coulisse 7cm
- Revêtement de sol imperméable (existant - inchangé)
- Espace végétalisé / perméable (existant - inchangé)

Symboles

- Niveau fini
- Ventilation primaire
- Entrée bâtiment (inclus dans demande de permis)
- Entrée bâtiment (hors demande de permis)

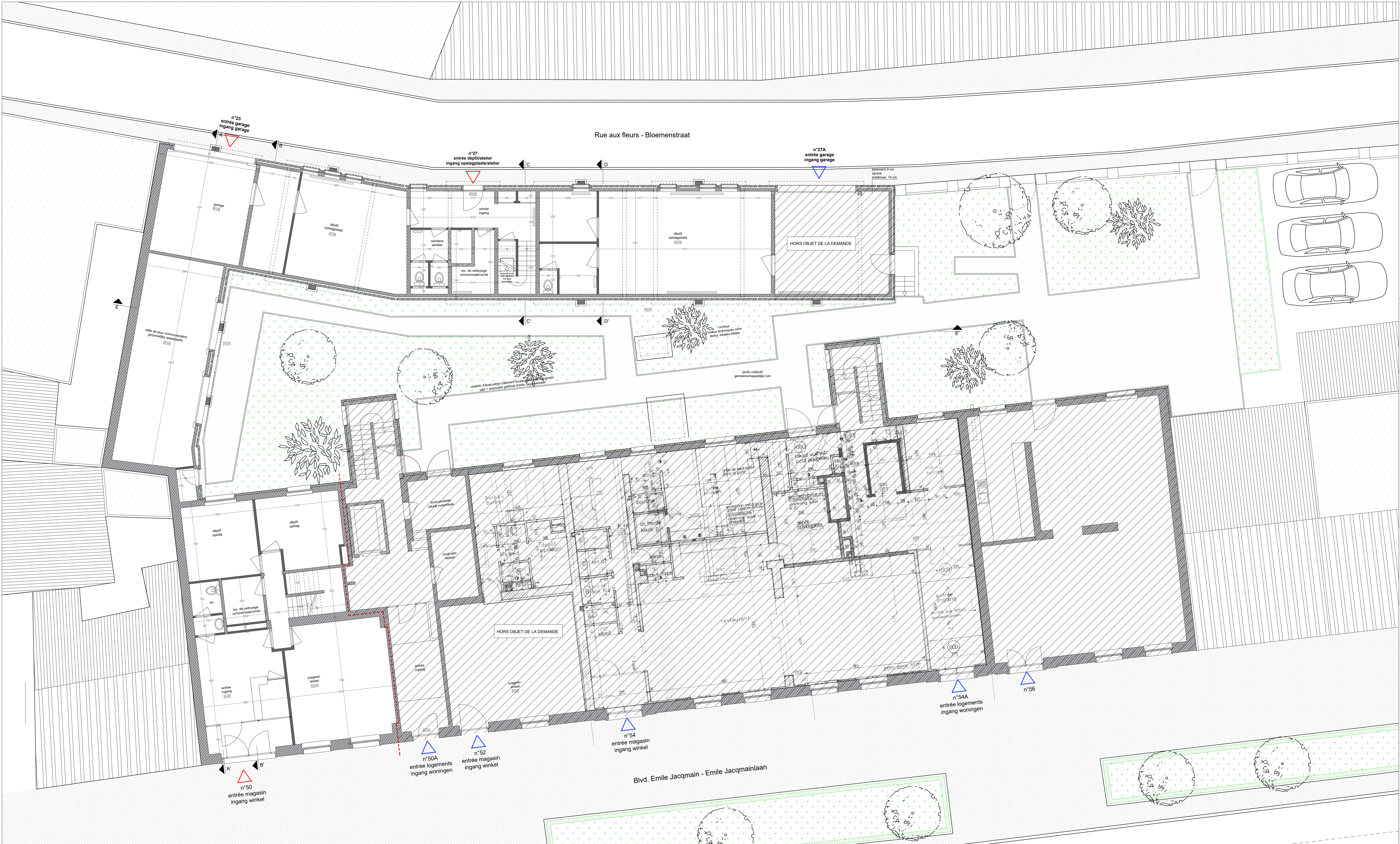

SITUATION EXISTANTE - INCHANGÉE

**REGION DE BRUXELLES CAPITALE
BRUSSELS HOOFDSTEDELIJK GEWEST
VILLE DE BRUXELLES - STAD BRUSSEL**

REAFFECTATION D'UN ENSEMBLE DE BÂTIMENTS
Rue aux Fleurs 25-27 - Boulevard Emile Jacqmain 50
1000 Bruxelles

HERBESTEMMING VAN GEBOUWEN
Bloemenstraat 25-27 - Emile Jacqmainlaan 50
1000 Brussel

Section cadastrale : 12ème division, n° 21812; numéro cadastral : 21812N0872/00P002

Maître de l'Ouvrage / Bouwheer :

REGIE FONCIERE - GRONDREGIE
Représentée par Olivier Verstraeten - Chef de service
Rue des Halles 4, 1000 Bruxelles

Architect / Architecte:

Deborah Van der Linden
Rue des Halles 4, 1000 Bruxelles
Tel 02 / 279.32.25
Mail: Deborah.VanderLinden@brucity.be
Ludovica.DeGaudenzi@brucity.be

Conseiller PEB et Technique spéciale
EPB-Adviseur en Speciale technieken

RYA - Responsible Young Architects
Rue du Houbion 56/A
Bruxelles 1000 Brussel

Stabilité
Stabiliteit

Index	Orderwerp	Date	Dessiné par	Signature
A				
B				
C				
D				
E				
F				

Pour accord

Maître de l'Ouvrage / Bouwheer :

Architecte / Architect:

Administration / Administratie

Dossier

Echelle / Schaal

1/80

Date / Datum

05/12/2024

PLAN DU REZ-DE-CHAUSSEE
accès à l'intérieur d'îlot - situation existante (inchangée)

DEMANDE DE PERMIS D'URBANISME
AANVRAAG OM STEDENBOUWKUNDIGE VERGUNNING

PLAN N°

5/23

